

PLANTA PRIMERA. NIVEL +7.20	
ESTANCIA	SUPERFICIE UTIL m <sup>2</sup>
- Escalera 1	10.37
- Vestibulo 1	4.09
- Cuarto de instalaciones 1	8.81
- Cuarto de instalaciones 2	15.32
- Vestibulo instalaciones 2	2.12
- Escalera 2	9.76
- Vestibulo 2	4.32
- Cuarto instalaciones 3	7.14
- Escalera 3	10.20
- Vestibulo 3	6.24
- Aseo Caballeros	5.65
- Aseo Señoras	5.61
SUMA	89.63
CALZADA	878.63
PLAZAS APARCAMIENTO	1239.04
TOTAL	2208.70

ESTANCIA	SUP. CONSTRUIDA m <sup>2</sup>
PLANTA PRIMERA	2398.60

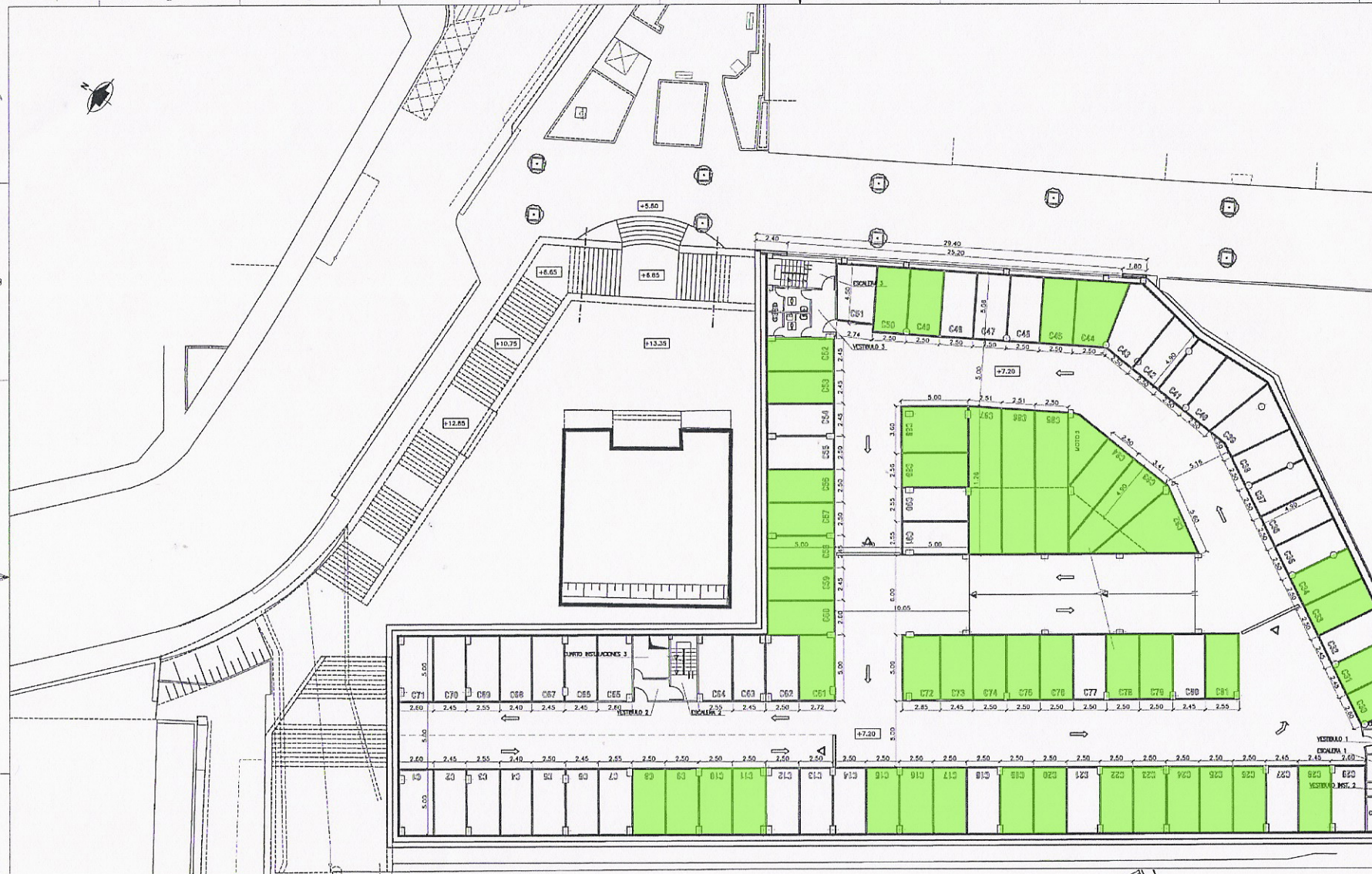

DETALLE NUCLEOS DE ESCALERA  
ESCALA 1:7.5

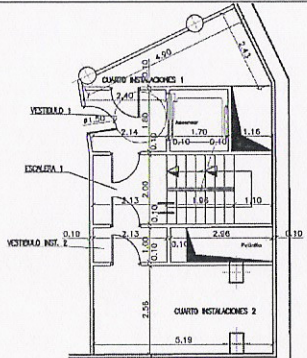
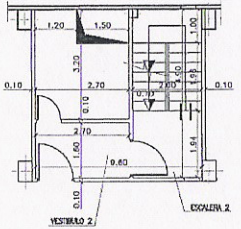
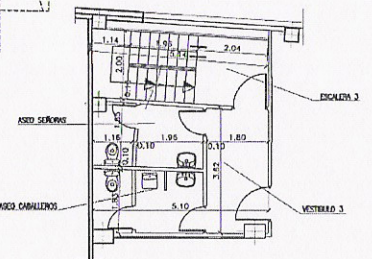

7	14-05	VISTA ANU.	VISTA ANU.	J.M.P.		
REV.	FECHA	DESE.	COMPR.	J.P.	OBJETO DE REVISION	ARCHIVO
						PLANO Nº
						ARO-008
						ESCALA:
						HOJA:
						1:150
						1 DE 1
FIRMA:						EL INGENIERO DE CARABO ENRIQUE PALMISTO N.º COLGADO: 13493
PROYECTO DE EJECUCION PARA LA CONSTRUCCION DE UN APARCAMIENTO PARA VEHICULOS AUTOMOVILES DE RESIDENTES EN LA UBICACION DE LA PISCINA MUNICIPAL DEL POLIDEPORTIVO DE ZUBI-ALDE DE PORTUGALETE						<b>BOS LAN</b> <small>INGENIERIA</small>

DISEÑO: ESTUDIO DE PROYECTOS A. GARCIA, C/ALFONSO DE PORTUGALETE, 10. 48100 ZUBI-ALDE DE PORTUGALETE. VIZCAYA. ESPAÑA. TEL: 945 21 11 11. FAX: 945 21 11 12.